Kucharz małej gastronomii z elementami cukiernictwa-2

Kulinarne wyzwania w Gminie Czarnków

Za nami kolejna edycja szkolenia pt. **„Kucharz małej gastronomii z elementami cukiernictwa”**, realizowanego w ramach projektu „Aktywna integracja w Gminie Czarnków - II edycja”.

Podczas praktycznych zajęć uczestnicy zdobywali nowe umiejętności kulinarne i cukiernicze. Pod okiem prowadzącej przygotowywali różnorodne potrawy oraz wypieki, poznając techniki pracy w kuchni i wykańczania dań. Wspólne gotowanie było okazją do wymiany doświadczeń, nauki sprawnej organizacji pracy oraz poszerzenia kulinarnego menu o nowe pozycje.

Krótka fotorelacja z przebiegu warsztatów oraz efekty końcowe tych smacznych zmagań są już dostępne w poniższej galerii.
Projekt jest współfinansowany ze środków Funduszy Europejskich, numer FEWP.06.10-IP.01-0097/25.

- 
- 

- 
- 

- 
- 
TOKYO
PARIS

- 
- 

- 
- 

- 
- 

- 
- 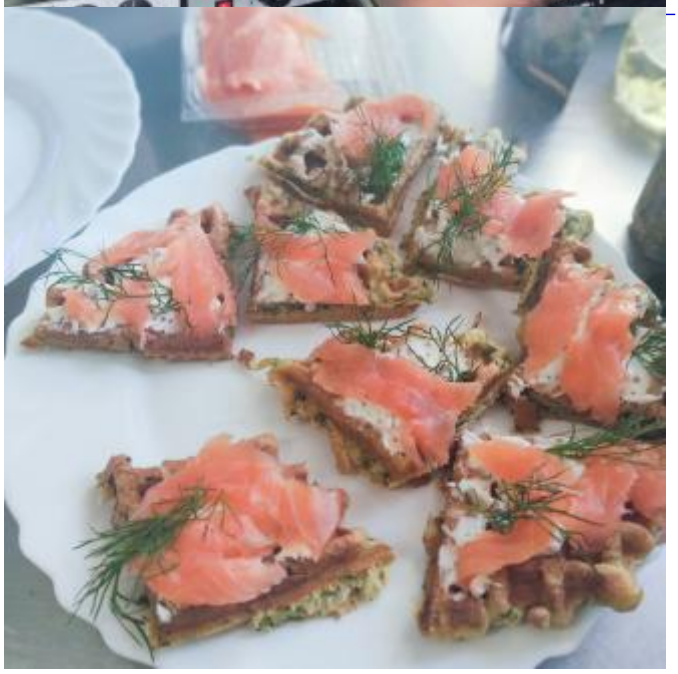

- 
- 

- 
- 
ZIOŁA GRECKIE
Ściolkowe

- 
- 